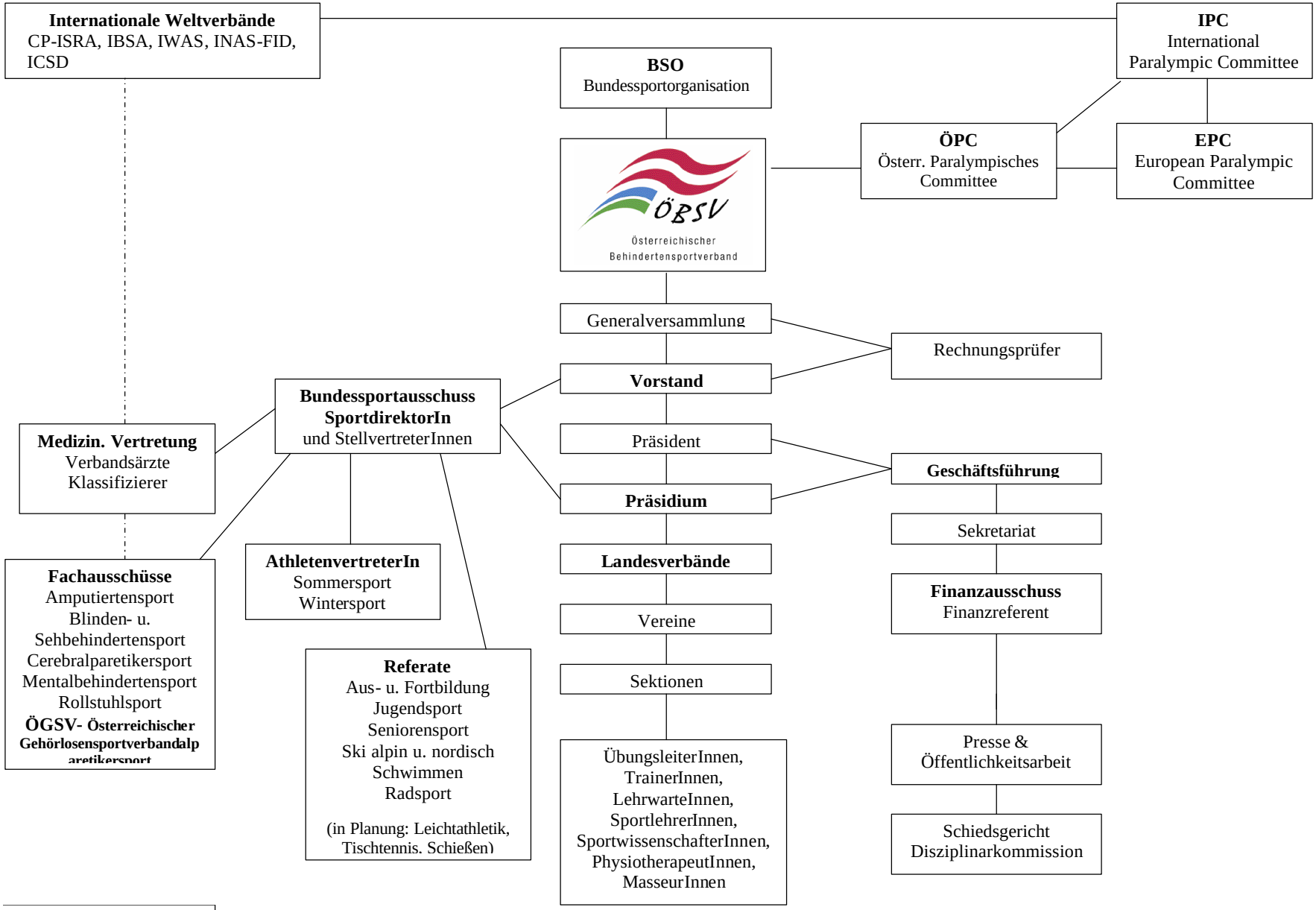
Internationale Weltverbände
CP-ISRA, IBSA, IWAS, INAS-FID, ICSD
IPC
International Paralympic Committee
BSO
Bundessportorganisation
ÖPC
Österr. Paralympisches Committee
EPC
European Paralympic Committee
ÖBSV
Österreichischer Behindertensportverband
Generalversammlung
Rechnungsprüfer
Vorstand
Bundessportausschuss
SportdirektorIn
und StellvertreterInnen
Präsident
Geschäftsführung
Medizin. Vertretung
Verbandsärzte
Klassifizierer
Präsidium
Sekretariat
Landesverbände
Fachausschüsse
Amputiertensport
Blinden- u. Sehbehindertensport
Cerebralparetikersport
Mentalbehindertensport
Rollstuhlsport
ÖGSV- Österreichischer Gehörlosensportverband
Athletenvertreter In
Sommersport
Wintersport
Finanzausschuss
Finanzreferent
Vereine
Referate
Aus- u. Fortbildung
Jugendsport
Seniorensport
Ski alpin u. nordisch
Schwimmen
Radsport
(in Planung: Leichtathletik, Tischtennis, Schießen)
Sektionen
Presse & Öffentlichkeitsarbeit
ÜbungsleiterInnen,
TrainerInnen,
LehrwarteInnen,
SportlehrerInnen,
SportwissenschafterInnen,
PhysiotherapeutInnen,
MasseurInnen
Schiedsgericht
Disziplinarkommission

ÖBSV, 2007